

Railstation

ANCIENNES CARTES POSTALES, GARES

GARE DE WIJCHMAAL (WIJCHMAEL)

24 FÉVRIER 2015 | STEPHANE

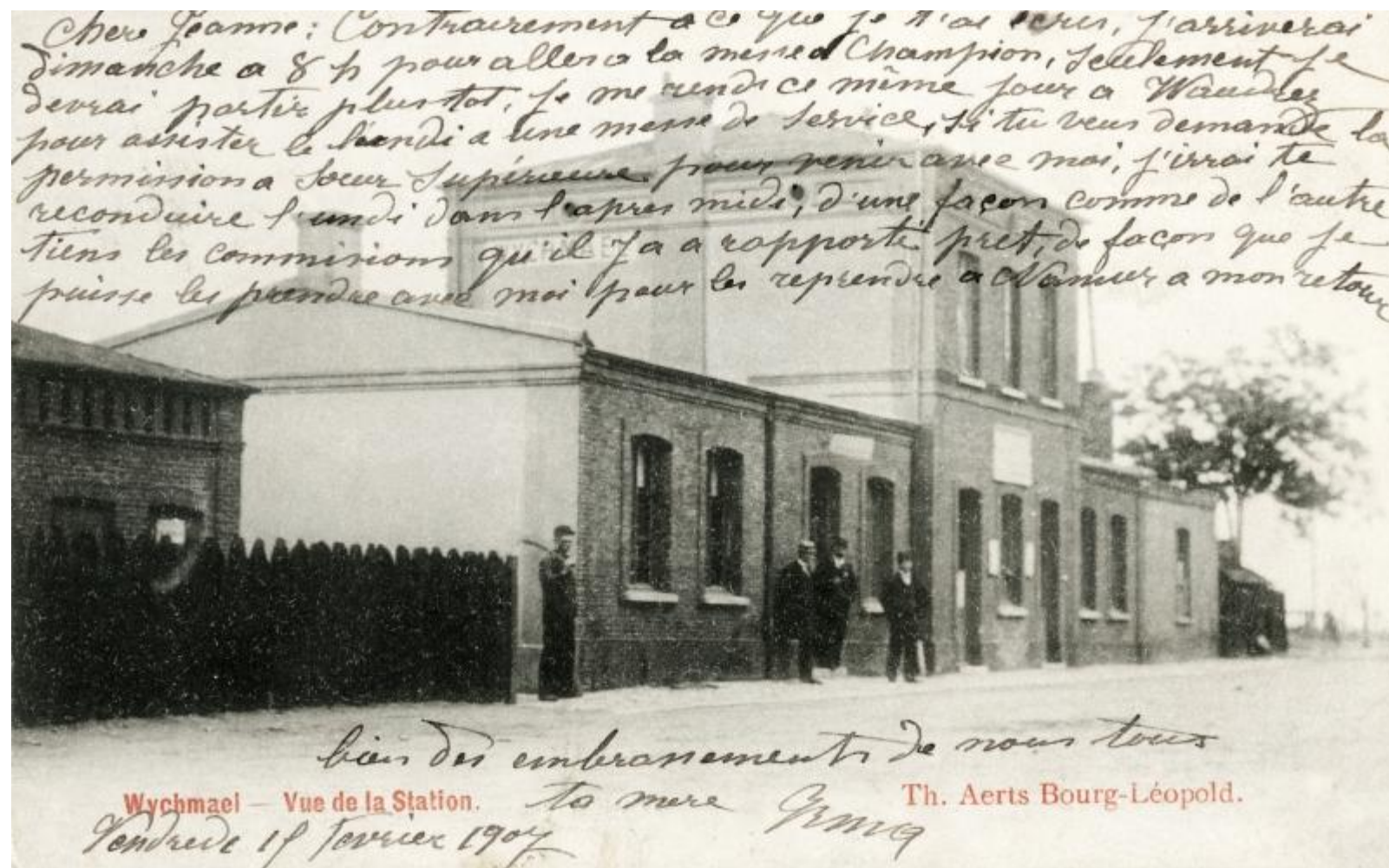

Gare de Wijchmaal - Wijchmaal station

Horaire 1897 (Wijchmaal-Beverloo) : lignes 59 – 286

Horaire 1913 (Wychmaal-Beverloo) : lignes 34 – 490 (vic.)

Horaire 1933 (Wychmael-Beverloo) : [ligne 19](#)

Horaire 1937 (Wychmael-Beverloo) : [ligne 19](#)

Horaire 1949 (Wijchmael-Beverloo) : [ligne 19](#)

Horaire 1958 (Wijchmaal (Limburg)) : lignes 19 (bus) – 1192 (bus)

Horaire 1961 (Wijchmaal (Limburg)) : lignes 19 (bus) – 1192 (bus)

Horaire 1965 (Wijchmaal (Limburg)) : lignes 18 (bus) – 1164 (bus) – 1192 (bus)

Horaire 1971 (Wijchmaal (Limburg)) : lignes 18 (bus) – 1164 (bus) – 1192 (bus)

Horaire 1978 (Wijchmaal (Limburg)) : lignes 18a (bus) – 1192 (bus)

Horaire 1980(Wijchmaal) : lignes 18a (bus) – 1192 (bus)

Horaire 1984 IC-IR : ***

Horaire 1990 : ***

Horaire 1999-2000 : ***

Horaire 2018 : ***

Ouverture au public : 20/07/1866

Fermeture au public : 02/06/1957

Fermeture marchandises : 1984

Code : LVM

Compagnie : Liège Limbourgeois (ligne 18)

Type :

Première gare (photo) de type Liégeois-Limbourgeois

Remplacée par une gare de [type 1895](#)

Annuaire 1922 : station de 3ème classe (Groupe de Hasselt)

Annuaire 1948 : gare autonome de 3ème classe (Groupe de Hasselt)

En savoir plus :

[Belgische Spoorlijnen](#)

[Belrail](#)

[Les Gares Belges d'Autrefois](#)

[Spoorweggeschiedenis](#)

[Webarchives](#)

[Wikipédia](#)

[Hugo De Bot « Architecture des gares en Belgique – Tome 1 » – Pages 75, 81, 198 \(Brepols\)](#)

En voir plus :

[Gares du Limbourg \(diaporama\)](#)

Horaires 1937 :

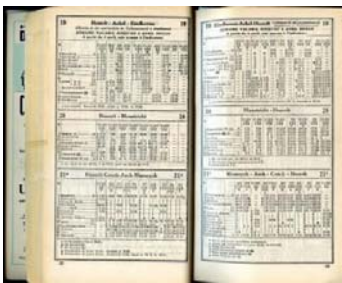

Ligne 19 - 20 - 21A (Horaire 1937)

Google Map :

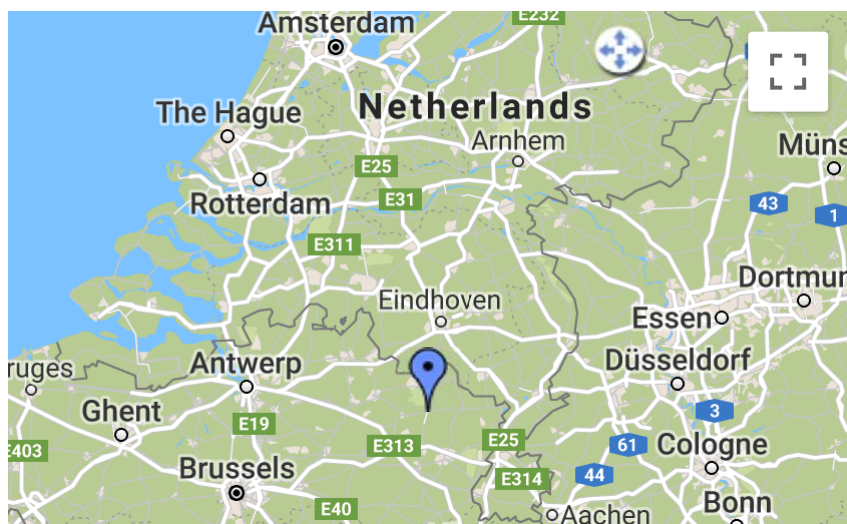

Google

Map data ©2018 GeoBasis-DE/BK Report a map error

◀ COMPAGNIE CHEMIN DE FER LIÉGEOIS-LIMBOURGEOIS ▶ GARE ▶ LIGNE 18 ▶ LIGNE 19 ▶ LIMBOURG ▶ TYPE LIÉGEOIS-LIMBOURGEOIS