

# Railstation

ANCIENNES CARTES POSTALES, GARES

## GARE DE LIBRAMONT

20 JANVIER 2020 | STEPHANE



Gare de Libramont



Gare de Libramont

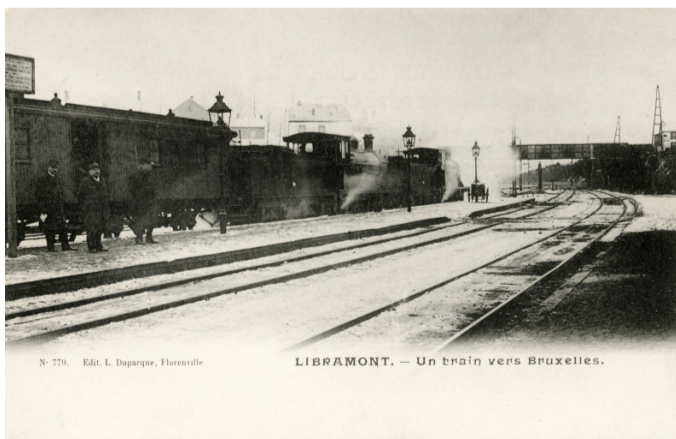
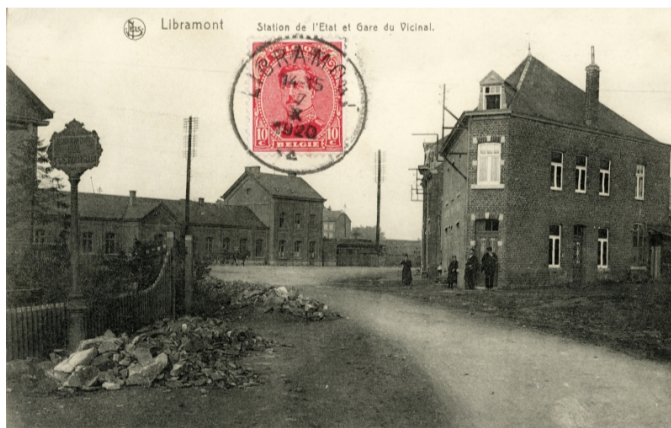



NT. — Gare.



— Intérieur de la gare



Libramont Panorama



6 LIBRAMONT L'Hôtel de Voyageurs, la Place et la Gare

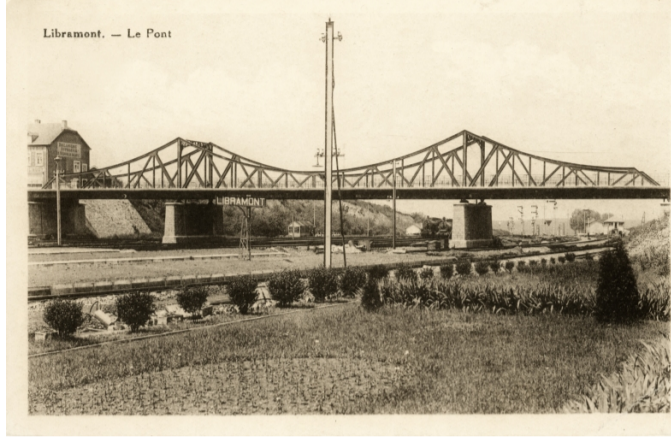

Libramont. — Le Pont



LIBRAMONT - INTÉRIEUR DE LA GARE



LIBRAMONT. — La Gare.

*Nos: Lantoff, O. Teller, L. Kemp.  
1 Lantoff Conf. Natl. 40/41  
Libramont, Belgien 3. 2. 1900/11/10*



Libramont — La Gare et les Hôtels



Libramont Intérieur de la Gare.

Gare de Libramont

- Horaire 1897** : lignes 159 - 163 - 164
- Horaire 1913** : lignes 162 - 163 - 165 - Vicinal : 503 - Malle-poste : 666A
- Horaire 1933** : lignes 162 - 163 - 165
- Horaire 1937** : lignes 162 - 163 - 165
- Horaire 1939** : lignes 162 - 163 - 165
- Horaire 1946** : lignes 162 - 163 - 165
- Horaire 1949** : lignes 162 - 163 - 165
- Horaire 1951** : lignes 162 - 163 - 165
- Horaire 1955** : lignes 162 - 163 - 165 - Bus : 953 - 1076
- Horaire 1958** : lignes 162 - 163 - 165 - Bus : 993 - 1001 - 1276

**Horaire 1961** : lignes 162 - 163 - 165 - Bus : 993 - 1001 - 1276

**Horaire 1965** : lignes 162 - 163 - 165 - Bus : 163b - 993 - 1001 - 1276

**Horaire 1971** : lignes 162 - 163 - 165 - Bus : 163b - 409/978 - 993 - 1001

**Horaire 1973** : lignes 162 - 163 - 165 - Bus : 163b - 410 - 986 - 990 - 1037

**Horaire 1978** : lignes 162 - 163 - 165 - Bus : 163b - 410 - 986 - 990 - 1037

**Horaire 1980** : lignes 162 - 163 - 165 - Bus : 163b - 410 - 986 - 990 - 1027 - 1037

**Horaire 1984 IC-IR** : lignes 39 - 40

**Horaire 1990** : lignes 162 - 165

**Horaire 1999/2000** : lignes 162 - 165

**Horaire 12/2019** : lignes 162 - 165 - Bus : 163

La ligne 163 n'est pas mentionnée dans les horaires 1990 et 1999.

**Ouverture au public** : 8 novembre 1858

**Fermeture au public** : \*\*\*

La ligne du Luxembourg a été inaugurée du 27 au 29 octobre 1858 et officiellement ouverte au public le 8 novembre.

**Code** : LRB

**Compagnie** : Grande Compagnie du Luxembourg

**Type** :

Première gare : Grande Compagnie du Luxembourg

Deuxième gare (photos) : Etat Belge - Ligne du Luxembourg, construite en 1898.

La première gare, construite par la Grande Compagnie du Luxembourg, se situait de l'autre côté des voies, rue de l'Ancienne Gare.

**Annuaire 1922** : station de 2ème classe (Groupe d'Arlon)

**Annuaire 1948** : station autonome de 2ème catégorie (Groupe de Namur)

**En savoir plus** :

[Belgische Spoorlijnen - Ligne 162](#)

[Belgische Spoorlijnen - Ligne 163](#)

[Belgische Spoorlijnen - Ligne 165](#)

[Belrail - Ligne 162](#)

[Les Gares Belges d'Autrefois](#)

[Rail.lu - Ligne 162](#)

[Rail.lu - Ligne 163](#)

[Rail.lu - Ligne 165](#)

[Spoorwegeschiedenis](#)

[Webarchives - Ligne 162](#)

[Webarchives - Ligne 163](#)

[Webarchives - Ligne 165](#)

[Wikipédia - Gare](#)

[Wikipédia - Ligne 162](#)

[Wikipédia - Ligne 163](#)

[Wikipédia - Ligne 165](#)

Groupe Histoire collective de Rossignol - « La Mémoire du Rail dans le Sud-Luxembourg » 1987

Hugo De Bot « *Architecture des gares en Belgique - Tome 1* » - Pages 91, 179 (Brepols)

Jean-Claude Delhez « 150 ans de train en Luxembourg belge 1858 - 2008 » (Editions Weyrich)

Jean Dubuffet « La Ligne du Luxembourg » (CFFL Editions 1997)

**En voir plus** :

Photos juillet 2005





Photo 06/2010 :



Photo 12/2010



Photo 02/2011 :



Photo 2011



Horaire 1937 :

| 161 Namur - Gembloux - Ottignies - Bruxelles |       | 162 Bruxelles - Namur - Arlon - Luxembourg |       |
|--|-------|--|-------|
| Namur  | 08:08 | 08:15                                      | 08:22 |
| Gembloux                                     | 08:25 | 08:32                                      | 08:39 |
| Ottignies                                    | 08:42 | 08:49                                      | 08:56 |
| Bruxelles                                    | 09:00 | 09:07                                      | 09:14 |

Lignes 161 - 162 (Horaires 1937)

| 162 Bruxelles - Namur - Arlon - Luxembourg |       | 162 Bruxelles - Namur - Arlon - Luxembourg |       |
|--|-------|--|-------|
| Bruxelles                                  | 08:15 | 08:22                                      | 08:29 |
| Namur                                      | 08:32 | 08:39                                      | 08:46 |
| Arlon                                      | 09:00 | 09:07                                      | 09:14 |
| Luxembourg                                 | 09:30 | 09:37                                      | 09:44 |

Ligne 162 (Horaire 1937)

| 162 Bruxelles - Namur - Arlon - Luxembourg |       | 162 Luxembourg - Arlon - Namur - Bruxelles |       |
|--|-------|--|-------|
| Bruxelles                                  | 08:15 | 08:22                                      | 08:29 |
| Namur                                      | 08:32 | 08:39                                      | 08:46 |
| Arlon                                      | 09:00 | 09:07                                      | 09:14 |
| Luxembourg                                 | 09:30 | 09:37                                      | 09:44 |

Ligne 162 (Horaire 1937)

| 162 Luxembourg - Arlon - Namur - Bruxelles |       | 162 Luxembourg - Arlon - Namur - Bruxelles |       |
|--|-------|--|-------|
| Luxembourg                                 | 08:15 | 08:22                                      | 08:29 |
| Arlon                                      | 08:32 | 08:39                                      | 08:46 |
| Namur                                      | 09:00 | 09:07                                      | 09:14 |
| Bruxelles                                  | 09:30 | 09:37                                      | 09:44 |

Ligne 162 (Horaire 1937)

| 162 Luxembourg - Arlon - Namur - Bruxelles |       | 163 Libramont - Bastogne - Gouvy - St-Vith |       |
|--|-------|--|-------|
| Luxembourg                                 | 08:15 | 08:22                                      | 08:29 |
| Arlon                                      | 08:32 | 08:39                                      | 08:46 |
| Namur                                      | 09:00 | 09:07                                      | 09:14 |
| Bruxelles                                  | 09:30 | 09:37                                      | 09:44 |

Lignes 162 - 163 (Horaire 1937)

| 164 Bastogne - Beaufort - Kautenbach et retour |       | 165 Libramont - Bertrix - Athus et retour |       |
|--|-------|---|-------|
| Bastogne                                       | 08:15 | 08:22                                     | 08:29 |
| Beaufort                                       | 08:32 | 08:39                                     | 08:46 |
| Kautenbach                                     | 09:00 | 09:07                                     | 09:14 |
| Libramont                                      | 09:30 | 09:37                                     | 09:44 |

Ligne 164 - 165 (Horaire 1937)

| 165 Athus - Virton - Bertrix - Libramont 165 |       |       |       |       |       |       |      |      |       |  |
|--|-------|-------|-------|-------|-------|-------|------|------|-------|--|
|  | 1507  | 3820  | 5820  | 1511  | 1513  | 1501  | 1513 | 1521 | 1513  |  |
|  | 1-23  | 1-23  | 1-23  | 1-23  | 1-23  | 1-23  | 1-23 | 23   | 1-23  |  |
| Athus  | 18,49 |       |       | 18,44 | 23,7  | 23,37 |      |      | 23,47 |  |
| Aubange                                      | 16,55 |       |       | 18,44 | 23,12 | 23,42 |      |      | 23,52 |  |
| Halanzey                                     | 17,2  |       |       | 18,55 | 23,19 | 23,49 |      |      | 23,59 |  |
| Mussou                                       | 17,7  |       |       | 18,59 | 23,24 | 23,54 |      |      | 23,64 |  |
| Baranzy                                      | 17,11 |       |       | 19,3  | 23,28 | 23,58 |      |      | 23,68 |  |
| Signault                                     | 17,16 |       |       | 19,7  | 23,32 | 23,62 |      |      | 23,72 |  |
| S-Remy                                       | 17,20 |       |       | 19,11 |       |       |      |      |       |  |
| Ruelle                                       | 17,24 |       |       | 19,14 | 23,36 | 23,66 |      |      | 23,76 |  |
| Chenois-Latour                               | 17,29 |       |       | 19,19 | 23,44 | 23,74 |      |      | 23,84 |  |
| Virton St-Mard                               | 17,34 |       |       | 19,24 | 23,49 | 23,79 |      |      | 23,89 |  |
| Houdrigny                                    | 17,49 |       |       | 19,50 |       | 23,58 |      |      | 23,88 |  |
| Meix-devant-Virton                           | 17,54 |       |       | 19,55 |       | 23,63 |      |      | 23,93 |  |
| La Hage                                      | 18,0  |       |       | 19,58 |       | 23,66 |      |      | 23,96 |  |
| St-Vincent-Belfont                           | 18,10 |       |       | 20,4  |       | 23,72 |      |      | 24,02 |  |
| Jamoigne                                     | 18,20 |       |       | 20,9  |       | 23,77 |      |      | 24,07 |  |
| Izel   | 18,22 |       |       | 20,13 |       | 23,81 |      |      | 24,11 |  |
| Pin  | 18,25 |       |       | 20,19 |       | 23,87 |      |      | 24,17 |  |
| Floreville                                   | 18,40 |       |       | 20,23 |       | 23,91 |      |      | 24,21 |  |
| La Cussine                                   | 18,44 |       |       | 20,27 |       | 23,95 |      |      | 24,25 |  |
| Straimout                                    | 18,59 |       |       | 20,37 |       | 24,05 |      |      | 24,35 |  |
| St-Médard                                    | 19,3  |       |       | 20,41 |       | 24,09 |      |      | 24,39 |  |
| Orgeo  | 19,6  |       |       | 20,43 |       | 24,11 |      |      | 24,41 |  |
| Bertrix                                      | 19,12 |       |       | 20,49 |       | 24,17 |      |      | 24,47 |  |
| Rossart                                      |       | 19,23 | 19,30 | 20,51 |       | 24,28 |      |      | 24,58 |  |
| Neuville                                     |       | 19,28 | 19,35 | 20,56 |       | 24,33 |      |      | 24,63 |  |
| Recogne                                      |       | 19,30 | 19,42 |       |       |       |      |      |       |  |
| Libramont                                    |       | 19,36 | 19,45 |       |       |       |      |      |       |  |
|  |       | 19,43 | 19,50 | 21,7  |       |       |      |      |       |  |

| 166 Houyet - Gedinne - Bertrix et retour 166 |      |       |        |        |       |       |      |  |  |  |
|--|------|-------|--------|--------|-------|-------|------|--|--|--|
|  | 3800 | 3814  | T1.890 | T1.892 | 3820  | 3820  | 3822 |  |  |  |
|  | 23   | 1-23  | 1-23   | 1-23   | 1-23  | 1-23  | 1-23 |  |  |  |
| Houyet                                       | 13,7 | 10,46 | 14,24  | 17,57  | 17,50 | 20,13 |      |  |  |  |
| Wiesme                                       | 7,43 | 10,53 | 14,35  | 17,57  | 17,50 | 20,13 |      |  |  |  |
| Beauraing                                    | 7,48 | 10,9  | 14,41  | 18,3   | 18,3  | 20,24 |      |  |  |  |
| Martouzin                                    | 7,54 | 11,6  | 14,48  | 18,10  | 18,10 | 20,30 |      |  |  |  |
| Pondrôme                                     | 7,56 | 11,9  | 14,51  | 18,13  | 18,13 | 20,32 |      |  |  |  |
| Vonêche                                      | 8,5  | 11,19 | 15,1   | 18,23  | 18,23 | 20,41 |      |  |  |  |
| Gedinne                                      | 5,30 | 8,13  | 11,29  | 15,11  | 18,33 | 20,49 |      |  |  |  |
| Louette-St-Denis                             | 5,33 | 8,16  | 11,32  | 15,14  | 18,36 | 20,52 |      |  |  |  |
| Bière  | 5,39 | 8,22  | 11,39  | 15,21  | 18,43 | 20,58 |      |  |  |  |
| Graide                                       | 5,42 | 8,25  | 11,42  | 15,24  | 18,46 | 21,1  |      |  |  |  |
| Carisbourg                                   | 5,47 | 8,20  | 11,48  | 15,30  | 18,52 | 21,6  |      |  |  |  |
| Paliseul                                     | 5,51 | 8,37  | 11,52  | 15,34  | 19,3  | 21,10 |      |  |  |  |
| Offagne                                      | 5,6  | 8,42  | 11,58  | 15,40  | 19,9  | 21,15 |      |  |  |  |
| Glaumont                                     | 6,1  | 8,47  | 12,4   | 15,46  | 19,15 | 21,20 |      |  |  |  |
| Burhaimont                                   | 6,6  | 8,51  | 12,9   | 15,51  | 19,20 | 21,24 |      |  |  |  |
| Bertrix                                      | 6,9  | 8,55  | 12,13  | 15,55  | 19,24 | 21,28 |      |  |  |  |

| 167 Longwy - Athus - Arlon 167 |      |      |      |      |      |       |       |       |        |       |       |       |       |       |
|--------------------------------|------|------|------|------|------|-------|-------|-------|--------|-------|-------|-------|-------|-------|
|                                | 1500 | 1533 | 1547 | 11   | 1531 | 1517  | 1541  | 32    | 1537   | 1535  | 1539  | 44    | 3986  | 4967  |
|                                | 1-23 | 1-23 | 3    | 1-23 | 1-23 | 1-23  | 1-23  | 23    | 1-23   | 1-23  | 1-23  | 23    | 1-23  | 1-23  |
| Longwy                         | 6,12 |      | 6,41 | 7,44 | 8,50 | 11,10 | 12,17 | 14,21 | 16,30  | 17,5  | 20,33 |       | 22,30 |       |
| Mont-Saint-Martin              | 6,18 | 6,27 | 6,47 | 7,52 | 8,57 | 11,18 | 12,21 | 14,28 | 16,37  | 17,13 | 20,37 |       | 22,37 |       |
| Athus                          | 6,26 | 6,36 |      | 8,1  | 9,6  | 11,27 |       | 14,37 | 16,46  | 17,22 |       |       | 22,46 |       |
| Messancy                       | 5,11 | 6,39 |      | 6,48 | 8,27 |       |       | 11,48 | 13,34  | 14,58 | 17,6  | 17,87 | 18,22 | 20,50 |
| Turpange                       | 5,26 | 6,48 |      | 6,52 | 8,31 |       |       | 11,53 | 13,39  | 14,57 | 17,10 | 17,42 | 18,27 | 20,55 |
| Selange                        | 5,28 | 6,48 |      | 6,57 | 8,36 |       |       | 11,59 | 13,45  | 15,2  |       | 17,48 | 18,33 | 21,1  |
| Audelou                        | 5,55 | 6,55 |      | 7,11 | 8,51 |       |       | 12,5  | 13,51  | 15,9  | 17,21 | 17,54 | 18,39 | 21,7  |
| Arlon                          | 5,55 | 6,55 |      | 7,11 | 8,51 |       |       | 12,14 | 14,015 | 18,73 | 18,3  | 19,48 | 21,16 | 23,28 |

| 168 Ettelbruck - Echternach - Grevenmacher 168 |      |      |      |      |      |      |     |       |       |       |       |       |
|--|------|------|------|------|------|------|-----|-------|-------|-------|-------|-------|
|  | 151  | 1683 | 1689 | 153  | 161  | 1691 | 163 | 165   | 1678  | 1685  | 1665  | 1665  |
|  | 23   | 1-23 | 23   | 23   | 23   | 1-23 | 23  | 23    | 1-23  | 1-23  | 1-23  | 1-23  |
| Ettelbruck                                     | 6,0  | 7,6  | 7,43 | 8,57 | 9,19 |      |     | 11,11 | 12,8  | 12,32 | 13,7  | 13,40 |
| Diekirch                                       | 6,7  | 7,12 | 7,53 | 9,2  | 9,24 |      |     | 11,16 | 12,13 | 12,37 | 13,12 | 13,45 |
| Gilsdorf                                       |      |      | 8,3  | 9,2  |      |      |     | 11,17 |       |       |       |       |
| Bettendorf                                     |      |      | 8,6  | 9,6  |      |      |     | 11,20 |       |       |       |       |
| Moestroff                                      |      |      | 8,10 | 9,10 |      |      |     | 11,24 |       |       |       |       |
| Reisdorf                                       |      |      | 8,13 | 9,13 |      |      |     | 11,27 |       |       |       |       |
| Wallendorf                                     |      |      | 8,19 | 9,17 |      |      |     | 11,31 |       |       |       |       |
| Dillingen                                      |      |      | 8,22 | 9,21 |      |      |     | 11,35 |       |       |       |       |
| Grundhof                                       |      |      | 8,28 | 9,27 |      |      |     | 11,41 |       |       |       |       |
| Bollendorf                                     |      |      | 8,32 | 9,31 |      |      |     | 11,45 |       |       |       |       |
| Weilerbach                                     |      | 155  | 8,36 | 9,35 |      |      |     | 11,49 |       |       |       |       |
| Echternach                                     |      | 23   | 8,41 | 9,40 |      |      |     | 11,54 |       |       |       |       |
| Steinheim                                      | 5,27 | 7,8  | 8,47 |      |      |      |     | 11,58 |       |       |       |       |
| Rospert  | 5,33 | 7,14 | 8,53 |      |      |      |     | 10,18 | 12,20 |       |       |       |
| Hinkel   | 5,38 | 7,19 | 8,58 |      |      |      |     | 10,24 | 12,26 |       |       |       |
| Born   | 5,42 | 7,23 | 9,2  |      |      |      |     | 10,29 | 12,31 |       |       |       |
| Moersdorf                                      | 5,47 | 7,31 | 9,7  |      |      |      |     | 10,33 | 12,35 |       |       |       |
| Wasserbillig                                   | 5,50 | 7,34 | 9,10 |      |      |      |     | 10,38 | 12,40 |       |       |       |
| Mertel   | 5,57 | 7,41 | 9,17 |      |      |      |     | 10,41 | 12,43 |       |       |       |
| Grevenmacher                                   | 6,4  | 7,42 | 9,25 |      |      |      |     | 10,48 | 12,50 |       |       |       |
|  | 6,7  | 7,45 | 9,22 |      |      |      |     | 10,54 | 13,10 |       |       |       |
|  | 6,13 | 7,51 | 9,28 |      |      |      |     | 11,0  | 13,16 |       |       |       |

Ligne 165 - 166 - 167 - 168 (Horaire 1937)

|              |      |       |       |       |       |  |  |  |  |  |  |  |
|--------------|------|-------|-------|-------|-------|--|--|--|--|--|--|--|
| 45 Martouzin | 6,35 | 10,7  | 12,6  | 16,3  | 19,10 |  |  |  |  |  |  |  |
| 48 Beauraing | 6,43 | 10,13 | 12,11 | 16,9  | 19,17 |  |  |  |  |  |  |  |
| 53 Wiesme    | 6,48 | 10,18 | 12,16 | 16,14 | 19,22 |  |  |  |  |  |  |  |
| 58 Houyet    | 6,56 | 10,26 | 12,23 | 16,22 | 19,29 |  |  |  |  |  |  |  |



Télécharger l'article en pdf

